Nos ressources

Bilan 2012

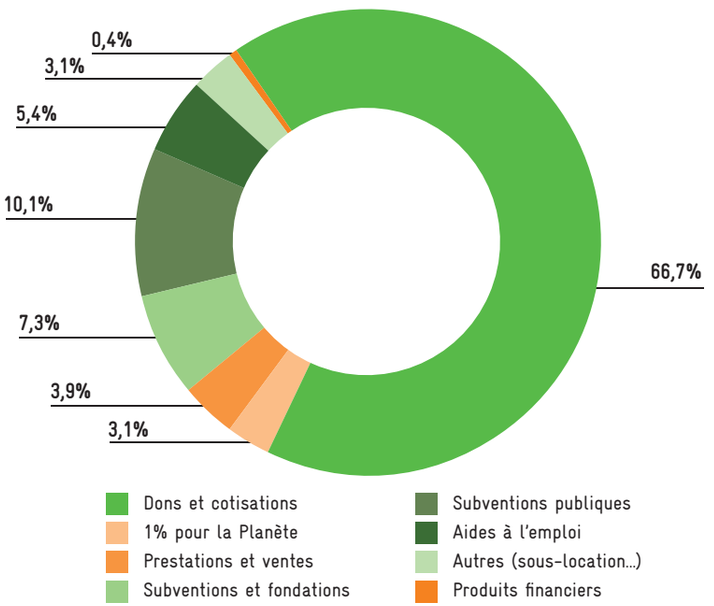

La force du Cniid réside dans son indépendance et sa liberté d'action, dont sont garants ses financeurs principaux : donateurs et adhérents individuels et associatifs.

MERCI POUR VOTRE SOUTIEN

Le Cniid dans les autres structures

Associations

Le Cniid est membre du Réseau Action Climat-France (RAC-France), du Bureau Européen de l'Environnement (BEE), de la *European environmental citizens organisation for standardisation* (ECOS) et de la *Global alliance for incinerator alternatives* (GAIA).

Institutions

- Membre du Conseil National des Déchets (CND)
- Membre de l'Observatoire régional des déchets d'Île-de-France (ORDIF)

Cniid

18 bd. Barbès - 75 018 Paris
01 55 78 28 60
info@cniid.org - www.cniid.org

Cniid

Asso_Cniid

Cniid

Une association indépendante et citoyenne pour préserver les ressources et réduire nos déchets

VOTRE ASSOCIATION EN 2013 :

- 2 000 adhérents individuels et associatifs, dont 1500 en soutien régulier chaque mois
- Une équipe de 4 permanents
- 60 bénévoles
- Un réseau de 200 associations locales

Nos missions

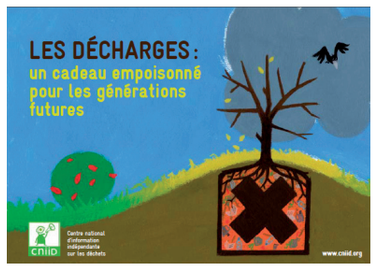

Informer et décrypter

Le Cniid diffuse une information indépendante auprès des citoyens, des décideurs et des entreprises sur les enjeux liés à l'économie des ressources et la gestion des déchets.

Alerter

Notre liberté de parole et d'action nous permet d'alerter les acteurs publics et privés, sur les choix ou les pratiques ayant des impacts dommageables pour l'environnement.

Proposer

Le Cniid va à la rencontre des citoyens et des décideurs pour promouvoir des moyens de réduction des déchets (en quantité et en toxicité) et des modes de gestion plus écologiques.

Nos moyens d'action

Le plaidoyer

Le plaidoyer permet de faire connaître nos propositions aux décideurs afin de faire évoluer le cadre réglementaire de la gestion des déchets.

La mobilisation citoyenne

Le Cniid mène des actions de terrain pour mobiliser la société civile : ateliers, conférences, présence sur les réseaux sociaux ou développement de projets pilotes locaux.

Les recours juridiques

Association agréée pour la protection de l'environnement, le Cniid a la possibilité d'agir en justice aux côtés des associations locales ou des citoyens.

Les prestations

Le Cniid développe des prestations individualisées (formation, audit, accompagnement) pour les collectivités locales, universités, etc.

Le Cniid en 2013

Je veux mon bac bio

Le Cniid a lancé une campagne nationale de mobilisation sur le tri à la source des biodéchets en vue de leur valorisation (compostage et méthanisation). Cette campagne, soutenue par de nombreuses associations, a pour objectif d'interpeller les décideurs politiques sur le sort des biodéchets en France et d'alerter sur les risques liés au traitement mécano-biologique.
Vous pouvez toujours signer la pétition sur jeveuxmonbacbio.org

Mon commerçant m'emballe durablement

Près de 50 commerçants du 11e arrondissement de Paris se sont engagés depuis 2011 sur 12 actions proposées par le Cniid pour réduire les déchets et promouvoir la réutilisation des emballages. Les outils développés ont été complétés en 2013 par un dépliant à destination des clients de ces petits commerces.
moncommercantmemballedurablement.org

Pour une fiscalité écologique sur les déchets

Depuis 2012, le Cniid est partenaire de la campagne *Stop aux subventions à la pollution* initiée par le RAC-France et la FNH et porte auprès du Ministère de l'écologie et des parlementaires des propositions pour une refonte globale de la fiscalité déchets. Depuis 2013, le Cniid participe au comité chargé de faire des recommandations au gouvernement pour faire évoluer la fiscalité déchets.

24 propositions pour une économie vraiment circulaire

En amont de la Conférence environnementale, le Cniid a élaboré avec d'autres ONG 24 propositions de mesures fortes pour favoriser l'éco-conception et l'allongement de la durée de vie des produits, le tri à la source et la valorisation des déchets organiques, et le développement des filières de réparation, réutilisation et réemploi.

Projection du film *Trashed* à l'Assemblée nationale

En septembre dernier, le Cniid a organisé la projection du film *Trashed* suivi d'un débat avec le producteur et narrateur Jeremy Irons et plusieurs députés.

Nos projets pour 2014

Lancement de Zero Waste France

Zéro gaspillage et zéro déchets : c'est le mot d'ordre du mouvement international Zero Waste. Il s'agit de mettre en réseau les acteurs (collectivités, associations, entreprises) engagés dans une démarche ambitieuse de réduction des déchets. Le Cniid lancera le 1er février la branche française de ce mouvement à l'occasion d'une journée nationale d'information organisée à Bobigny. zerowastefrance.org

Mise en ligne de la Cniidothèque

Au terme de plusieurs mois de préparation en 2013, le centre de ressources en ligne du Cniid est désormais accessible : cniidotheque.cniid.org
La Cniidothèque est l'outil qui manquait à tous ceux qui font des recherches sur les déchets : études, articles, images, films, sites internet, etc. y seront référencés par l'équipe du Cniid et tous les contributeurs qui le souhaiteront. Les adhérents du Cniid bénéficieront d'un accès privilégié à certaines ressources. Demandez vos codes d'accès : documentation@cniid.org

Des échéances décisives pour la réduction des déchets

• Elections municipales et européennes

En matière de gestion des déchets, les choix des élus sont structurants des communes jusqu'à l'Europe. Le Cniid s'adressera donc en 2014 aux candidats aux élections municipales et européennes : en amont des scrutins pour leur demander de se positionner, mais aussi et surtout en aval, afin de sensibiliser et former les nouveaux élus.

• Réglementation européenne : 2014, une année charnière

Le Cniid suivra de très près la révision des objectifs européens en matière de prévention des déchets, et des directives cadre et sectorielles.
À Bruxelles, l'équipe du Cniid joindra ses forces à celles de ses homologues européens. Dans le même temps à Paris, nous ferons pression sur nos interlocuteurs ministériels pour que la position de la France soit la plus ambitieuse possible.

• Fiscalité écologique : Projet de loi de Finances 2015

Les travaux auxquels le Cniid participe depuis 2013 au sein du Comité pour la fiscalité écologique devraient aboutir en 2014 à des propositions de mesures sur la fiscalité déchets que le gouvernement sera invité à intégrer dans la loi de finances pour 2015. Le Cniid travaillera également avec les parlementaires pour préparer le terrain au vote de mesures engageantes pour cette loi de finances.